# START-UP GUIDE

**COMPASS GPS**

# AAN DE SLAG MET COMPASS GPS

## Inleiding

Deze nieuwe versie van de WIDEX® COMPASS™ GPS aanpassoftware is ontwikkeld voor gebruik binnen Noah. Met COMPASS kunt u de hoortoestellen van WIDEX aanpassen. In dit document vindt u info over de systeemvereisten, de installatie, automatische updates, het openen en afsluiten van COMPASS en de helpfunctie.

Beoogd gebruik: Compass GPS is bedoeld voor hoorzorgprofessionals om hoortoestellen aan te passen en fijn te regelenen om accessoires met hoortoestellen te verbinden.

**Opmerking:** Meld een ernstig incident altijd aan de fabrikant van het apparaat.

## Voordat u de software installeert

Controleer, voordat u COMPASS installeert of uw computersysteem geschikt is om het programma te gebruiken en of u de extra software hebt die nodig is om de COMPASS-features te gebruiken. Hebt u extra software nodig, dan kunt u deze downloaden van het internet of contact opnemen met uw Widex-leverancier.

### Systeemvereisten

Controleer of uw systeem voldoet aan de vereisten van het COMPASS-programma. De belangrijkste vereisten zijn:

| **Minimale vereisten** | |
|---|---|
| Internet en beveiligingsmaatregelen | De aanpassoftware werkt met en zonder internetverbinding. Voor COMPASS GPS Updater is echter een internetverbinding vereist.<br>We raden een bijgewerkt antivirusprogramma en een firewall op uw computer aan. De aanpassoftware bevat geen klantgegevens. Klantgegevens worden opgeslagen in een klantendatabase, zoals het Noah Systeem. We raden aan de klantendatabase te beveiligen met een wachtwoord of een fysieke toegangscontrole. |

| **Minimale vereisten** | |
|---|---|
| Operating system | Windows 10 Pro, versie 1607 of later* |
| .NET | .NET 4.7.2<br>Gebruikt u de nEARcom programmeerinterface, dan hebt u .NET 2.0 of later nodig. |
| RAM | 2 GB |
| CPU | 1,8 GHz |
| Hard drive | 1000 MB vrij |
| Windows power plan | High performance |
| Schermresolutie | 1366x768 |
| Schaal en lay-out (lettertype grootte) | 100% wordt aanbevolen |

* N.B. Windows 10 S en Windows Home op ARM worden niet ondersteund. Deze functies werken alleen als Windows is geregistreerd en geactiveerd.

| **Vereisten voor COMPASS GPS V4.6** | |
|---|---|
| Microsoft Visual C++ | • Microsoft Visual C++ 2017 (x64)<br>• Microsoft Visual C++ 2017 (x86)<br>• Microsoft Visual C++ 2013 (x86) |
| Microsoft .NET Framework | Microsoft .NET Framework 4.7.2 |
| Ontbreekt iets van het bovenstaande, dan zorgt de COMPASS GPS installer ervoor dat deze worden geïnstalleerd als onderdeel van de 'Prerequisite' installatie voordat de eigenlijke installatie van COMPASS GPS start. Opnieuw opstarten kan nodig zijn, in elk geval na de .NET-installatie.<br>Alle installatiebestanden bevinden zich in de folder **\ISSetupPrerequisites** | |
| {237BF186-A2AF-48C2-BFC9-0AA2DA3829DD} | Microsoft Visual C++ 2017 (x64) |
| {72AAD3AB-420C-41F0-9BE5-D854C4037DEF} | Microsoft Visual C++ 2017 (x86) |
| {BFF4A593-74C5-482F-9771-7495035EBBB0} | Microsoft .NET Framework 4.7.2 |
| {C3DFB4AD-52AB-442A-A51C-04ED229A8540} | Microsoft Visual C++ 2013 (x86) |
| USBLink | Widex USB Link driver |

**Windows Update**

Controleer voor het installeren van COMPASS of uw Windows-installatie voledig up-to-date is. Hebt u informatie nodig over hoe u dit kunt doen, raadpleeg dan de Microfsoft Support internetsite.

## COMPASS GPS installeren

Volg, om COMPASS te installeren, de volgende instructies. Hebt u Noah, sluit deze dan eerst af voordat u gaat installeren. Informatie over de installatie van Noah vindt u in de Noah-documentatie. Werkt u met een netwerk, dan moet COMPASS op elke werkplek worden geïnstalleerd.

We adviseren u de nieuwste versie van Noah 4 te gebruiken en om deze installatie up to date te houden.

COMPASS GPS-software installeren.

1. Plaats de COMPASS GPS CD-ROM in de CD-ROM drive. Het installatiescherm moet nu automatisch verschijnen. Is dit niet zo, open dan Windows Explorer, zoek de CD-ROM drive en dubbelklik op de file *Setup.exe*. Hebt u het installatieprogramma gedownload, blader dan naar de *Setup.exe* file en dubbelklik hierop.

2. Kies *Next (Volgende)* in het scherm Welkom.

3. Lees de Licence Agreement en klik op *I accept the terms in the licence agreement*. U kunt de license agreement afdrukken door te klikken op *Print (Afdrukken)*.

4. Klik op *Next* (*Volgende)*.

5. Klik op *Next* (*Volgende)* om de standaard map te gebruiken. Wilt u dit niet, kies dan voor de knop *Change* en kies een andere locatie voor het COMPASS-programma. Kies dan *Next* (*Volgende)*.

6. Geef aan welke taal (talen) u in COMPASS wilt gebruiken. Kies hiervoor een taal uit de linker lijst en klik op de knop *Add (Toevoegen)*. Hiermee wordt de betreffende taal in de rechter lijst geplaatst. Maakt u een vergissing, gebruik dan de knop *Remove (Verwijderen)* om de taal weer uit de lijst met gekozen talen te verwijderen.

7. Kies *Next* (*Volgende)* als u alle gewenste talen hebt toegevoegd.

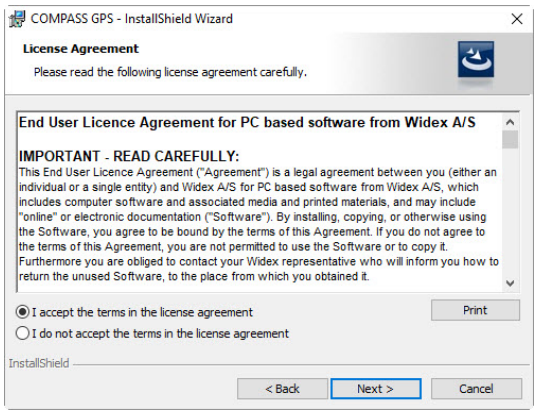


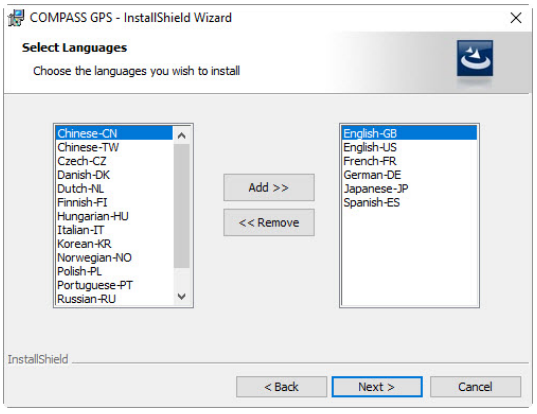


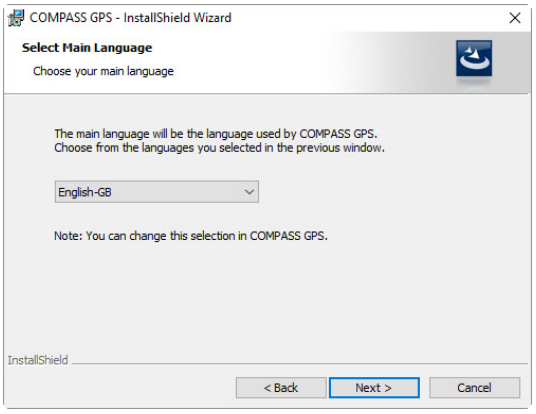

8. Kies de hoofdtaal voor COMPASS. Deze taal wordt gebruikt als u COMPASS opent. U kunt in COMPASS zelf de gekozen en geïnstalleerde talen selecteren.

9. Kies *Next* (*Volgende*).

10. Kies in het scherm Select Distributor uw land in de rollijst.

11. Klik op het vakje bij Automatic update, om de automatische updates van COMPASS in te schakelen. Dit is de aanbevolen instelling. Verderop kunt u hier meer over lezen.

12. Kies *Next* (*Volgende*).

13. Kies *Instal (Installeren)* om de installatie te starten. Tijdens de installatie kunt u op *Cancel (Annuleren)* klikken als u COMPASS toch niet wilt installeren.

14. Is de installatie goed verlopen. Klik dan op *Finish (Voltooien)* in het laatste scherm van de Installation wizard.

    - Wilt u deze drivers niet installeren, of zijn deze al geïnstalleerd, kies dan *Sluiten*. Hiermee wordt het installatieprogramma afgesloten.

    - Wilt u de Widex USB Link-drivers installeren, markeer dan het betreffende vakje en kies Afsluiten. Hiermee wordt het COMPASS-installatieprogramma gesloten en start de installatie van de Widex USB Link-driver. Tijdens het installeren van de drivers mag de Widex USB Link niet zijn aangesloten!

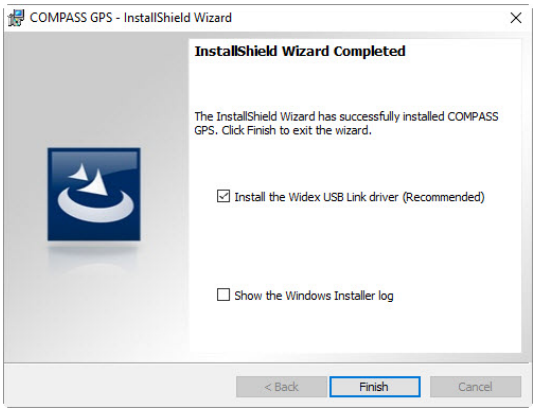


15. Indien u de USBlink-drivers wilt installeren, dan wordt dit nu gestart. Kies voor *Volgende*.

16. Mogelijk verschijnt er een Windows Security notificatie, die vraagt of u de software wilt installeren. Kies *Always trust software from Widex A/S* en dan *Installeren*.

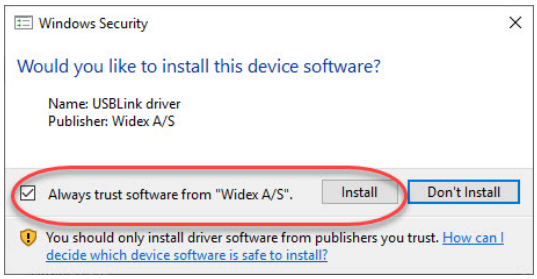


17. Is de installatie succesvol verlopen, kies dan voor *Voltooien* in het laatste scherm van de installatiewizzard. Hiermee wordt het installatieprogramma van de USBlink afgesloten.

18. Start uw computer opnieuw op om COMPASS te kunnen gebruiken.

## Automatische updates

U kunt de COMPASS GPS Updater (automatische updateservice) gebruiken om COMPASS actueel te houden. Widex stelt nieuwe versies van COMPASS beschikbaar via een updateserver op internet.

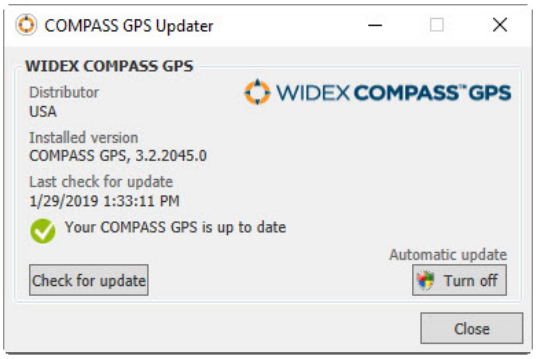

Hebt u de automatische updates ingeschakeld tijdens de installatie van COMPASS, dan start de COMPASS GPS Updater elke keer dat u Windows opstart om te controleren of er een nieuwere versie van COMPASS beschikbaar is. U vindt de Updater terug in de taakblak van Windows.

Klik op het icoontje ‘open the COMPASS GPS Updater program’. Er wordt een venster geopend waarin de versie van het geïnstalleerde COMPAS-programma wordt getoond en het versienummer van een eventueel nieuw COMPASS-programma.

Is er geen nieuwere versie beschikbaar, dan verschijnt het bericht: “Your COMPASS GPS is up to date”.

Hebt u de automatische updater uitgeschakeld en wilt u zoeken naar een nieuwe versie van COMPASS, dan kunt u de COMPASS GPS Updater openen in het menu *Start* of in de map waarin COMPASS GPS is geïnstalleerd.

Klik dan op de knop *Check for update*. De COMPASS GPS Updater controleert dan of er een nieuwe versie beschikbaar is om te downloaden. Is dit zo, dan kunt u deze downloaden en installeren.

## COMPASS GPS openen

Zodra COMPASS is geïnstalleerd, is het programma klaar voor gebruik. De manier waarop u het kunt openen hangt af van uw systeem.

### COMPASS GPS en Noah 4

Hebt u Noah 4 geïnstalleerd en opent u COMPASS GPS rechtstreeks, dan wordt COMPASS GPS onder Noah 4 geopend. U moet dan even inloggen in Noah 4. Vervolgens komt u in het Cliëntoverzicht waar u een cliënt kunt kiezen om een bestaande aanpassing te openen of een nieuwe sessie te openen.

Hebt u Noah 4 geïnstalleerd en opent u COMPASS GPS vanuit Noah, dan wordt COMPASS GPS direct geopend met de gegevens van de cliënt die u in Noah hebt gekozen. Hebt u in Noah nog geen cliënt gekozen, dan wordt de Noah 4 cliëntbrowser geopend, zodat u een cliënt kunt kiezen voor u COMPASS opent.

### Zonder Noah

Hebt u geen Noah en opent u COMPASS GPS, dan wordt de COMPASS stand-alone database geopend:

1. Dubbelklik op het COMPASS GPS icoon, of klik in het Startmenu op het icoon. U moet nu inloggen in COMPASS GPS.

2. Voer uw initialen en password in en kies *Inloggen*. De COMPASS GPS stand-alone database wordt geopend.

3. Selecteer een cliënt of voer een nieuwe cliënt in. Vervolgens kunt u naar COMPASS GPS om een aanpassing te doen. Opent u het programma voor de eerste keer, dan moet u een cliënt invoeren voordat u verder kunt.

## COMPASS GPS afsluiten

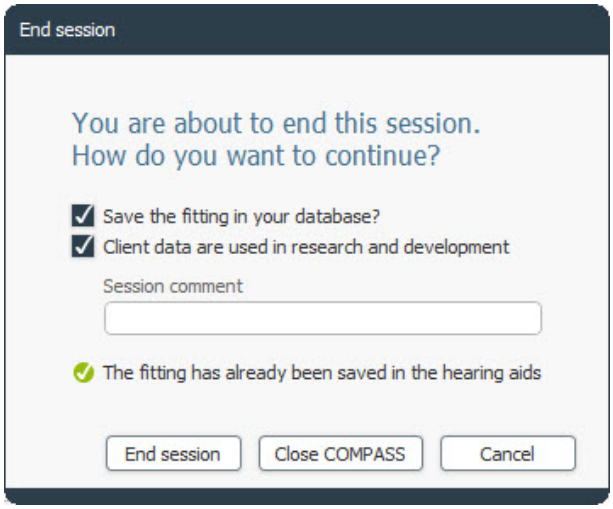


Is de aanpassing voltooid, kies dan *Sluiten* in de rechter bovenhoek.

Er verschijnt een dialoogvenster met 3 opties:

- Kies *Beëindig sessie* om de gegevens op te slaan en het COMPASS GPS-scherm te sluiten. Vervolgens wordt de COMPASS GPS stand-alone database geopend.
- Kies *COMPASS sluiten* om de gegevens op te slaan en zowel COMPASS GPS als de stand-alone database af te sluiten.
- Kies *Annuleren* om terug te keren naar het COMPASS GPS-scherm.

## Ondersteuning

Wilt u ondersteuning bij COMPASS GPS, dan zijn er verschillende opties, afhankelijk van het onderdeel waarbij u hulp nodig hebt. Klik op de knop met het vraagteken in de menubalk van COMPASS.

- **COMPASS Help** – hiermee wordt het COMPASS helpsysteem geopend, met informatie over alle features in het COMPASS-programma. Bovendien kunt u overal in het programma op de F1-toets van uw toetsenbord drukken. Ook hiermee wordt het COMPASS-helpsysteem geopend.
- **Korte handleidingen** – er zijn diverse korte handleidingen opgenomen in COMPASS, die elk over een specifiek onderwerp gaan.
- **Video library** – kies uit een aantal filmpjes die laten zien hoe bepaalde taken moeten worden uitgevoerd.
- **Over COMPASS GPS** – informatie over de versie van COMPASS GPS die u hebt geïnstalleerd en toegang tot verschillende support tools.

Verder zijn er tooltips voor veel elementen in het scherm. Wijst u een element aan met uw muispijl, dan verschijnt er een tooltip. Ook kunt u de F1-toets van uw toetsenbord gebruiken om het COMPASS-helpsysteem te openen.

Is uw COMPASS GPS CD-ROM stuk, neem dan contact op met uw Widex-leverancier voor een nieuw exemplaar. Treedt er een probleem op in de COMPASS GPS-software en u wilt daar hulp bij hebben, neem dan contact op met uw Widex-leverancier.

Deze “Start-up guide” wordt aangeboden in elektronische vorm. Een papieren versie van de instructie kan gratis worden aangevraagd via http://widex.pro/gps-startup-guide, de verwachte levertijd bedraagt 7 kalenderdagen. De “Start-up guide” is tevens beschikbaar op http://widex.pro/gps-startup-guide.

### Symbool

Symbolen die regelmatig worden gebruikt door Widex A/S bij het labelen van medical devices (labels/IFU/etc.)

| Symbool | Titel | Omschrijving |
|---|---|---|
| | Fabrikant | Het product is geproduceerd door de fabrikant wiens naam en adres naast het symbool staan vermeld. |
| | Raadpleeg de gebruiksaanwijzing | De gebruiksaanwijzing bevat belangrijke informatie en dient te worden gelezen voordat het product in gebruik wordt genomen. |
| | Let op | Tekst voorzien van een waarschuwingssymbool moet worden gelezen voordat het product in gebruik wordt genomen. |
| CE 0123 | CE markering | Het product is conform de vereisten die worden gesteld in de European CE marking directives. |
| SN | Serienummer | Wordt gebruikt met de UDI barcode en informatie om het serienummer van de fabrikant aan te geven waarmee de productversie kan worden vastgesteld. |
| REF | Catalogusnummer | Geeft het catalogus (item) nummer van het product aan. |
| MD | Medisch hulpmiddel | Indicatie dat het apparaat een medisch hulpmiddel is |

Copyright © Widex. Alle rechten voorbehouden.

Documentversie 7.0. Uitgave: 2023-08