KRÓTKI PRZEWODNIK

COMPASS GPS

FUNKA CJA TRANSFERU USTAWIEŃ

Wprowadzenie

Ten krótki przewodnik wyjaśnia działanie narzędzia Transferu ustawień w programie COMPASS GPS.
To narzędzie dostępne jest w oknie ROZPOCZĘCIE SESJI i umożliwia kopiowanie ustawień z jednego aparatu słuchowego do drugiego.

Przed rozpoczęciem korzystania z narzędzia

Narzędzie Ustawienia transferu nie jest dostępne dla wszystkich serii aparatów słuchowych. Możesz przenosić ustawienia między różnymi poziomami konfiguracji, różnymi modelami i różnymi wersjami EarWare, o ile aparaty słuchowe należą do tej samej serii.

Jeśli aparaty słuchowe były wcześniej dopasowywane dla innego pacjenta – przez co ich parametry nie są odpowiednie dla nowego użytkownika – nowy użytkownik nie może zacząć z nich korzystać przed zakończeniem pełnego procesu Transferu ustawień.

EVOKE/MOMENT – SoundSense Adapt
Jeśli chcesz, aby transfer zawierał dane SoundSense Adapt, które twój pacjent wygenerował podczas wypróbowywania poprzednich aparatów słuchowych w domu, musisz najpierw wyeksportować dane z aparatów słuchowych do bazy danych i zapisać eksport jako nową sesję. Następnie wybierz nową sesję jako podstawę transferu podczas przechodzenia przez Ustawienia przesyłania.

Należy pamiętać, że funkcja Transferu ustawień kopiuje ustawienia, a nie dźwięk.

Import danych

W celu zaimportowania danych z zapisanej sesji dopasowania, należy:

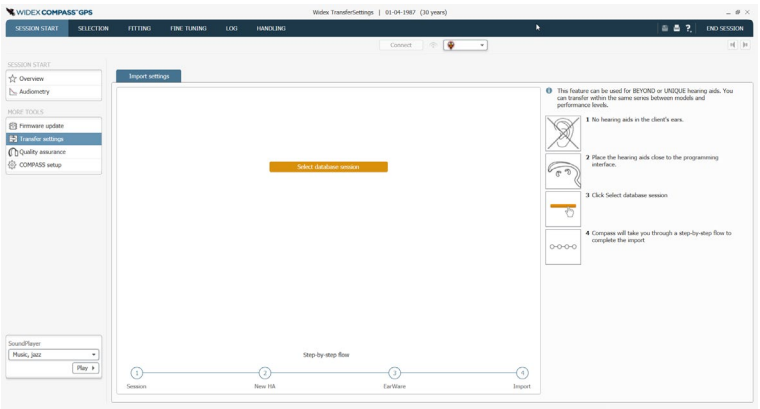

1. w oknie ROZPOCZĘCIE SESJI zaznaczyć na liście po lewej *Transfer ustawień.*
   W oknie Transfer ustawień otworzy się zakładka *Import danych*.

2. Umieścić aparaty słuchowe w pobliżu interfejsu programującego (NIE należy uruchamiać funkcji transferu ustawień gdy aparaty są umieszczone w uszach pacjenta).

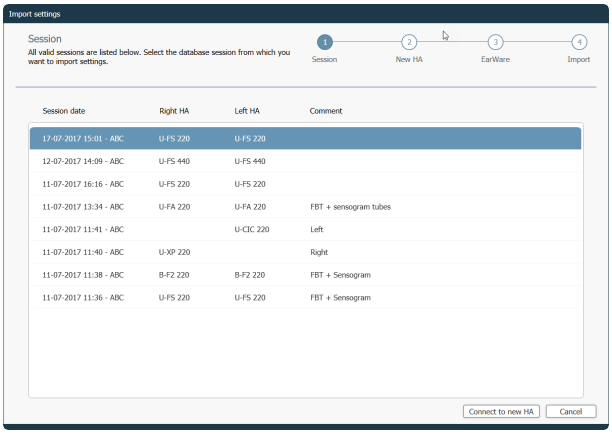

3. Kliknąć na komunikat *Wybierz sesję dopasowania*, aby wyświetlić listę sesji z danymi, które można zaimportować z bazy danych.

4. Na liście aktywnych sesji najnowsza znajduje się u góry. Należy zaznaczyć wybraną sesję, przygotować nowe aparaty słuchowe i kliknąć *Połącz z nowymi aparatami słuchowymi*.

5. Wyświetli się lista wykrytych w pobliżu aparatów słuchowych. Należy zaznaczyć na niej odpowiednie aparaty słuchowe, wybrać stronę i kliknąć na przycisk *Dalej*.

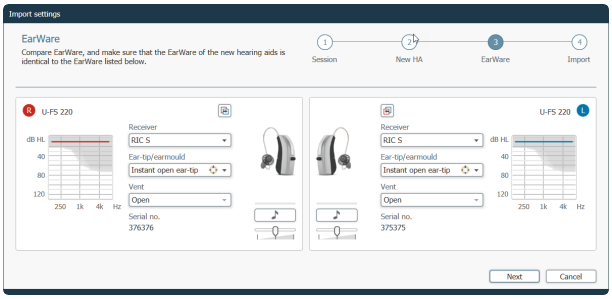

6. Program COMPASS wyświetla podłączone aparaty słuchowe z zestawem doprowadzania dźwięku EarWare zapisane w sesji dopasowania. Jeśli możliwa jest zamiana zestawu EarWare dla wybranych nowych aparatów, taka opcja pojawi się jako aktywna.
   W takim wypadku należy wybrać odpowiedni zestaw EarWare i dla zatwierdzenia kliknąć na przycisk *Dalej*.

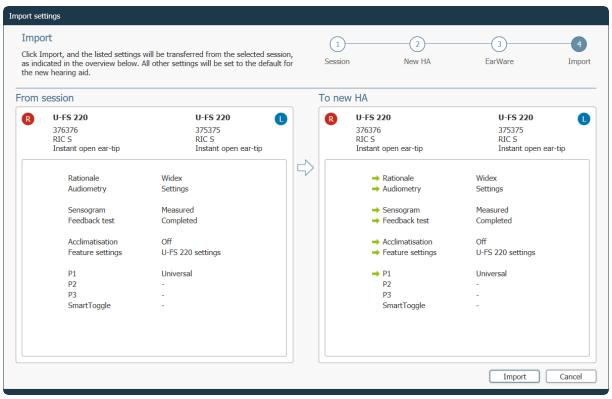

7. Na ekranie wyświetlone zostanie zestawienie danych do importowania. Pojawią się komunikaty, które parametry i w jaki sposób zostaną przekopiowane. Wszystkie inne parametry w nowych aparatach zostaną ustawione jako domyślne. Po zaakceptowaniu transferu i kliknięciu na przycisk *Importuj*, nie można już tego działania zatrzymać.

8. Program COMPASS importuje dane i kończy proces Transferu ustawień.

Informacje na temat transferu ustawień

Należy zwrócić uwagę na to, że:

- Wszystkie dane audiometryczne są importowane do nowych aparatów słuchowych. Programy, klasy dźwięków i funkcje są importowane jeśli istnieje taka możliwość.
- Ustawienia Adaptacji są importowane. Przy aktywowaniu Adaptacji automatycznej mogą zostać zastosowane specjalne opcje importu.
- Jeśli to możliwe, wszystkie zmierzone wartości testu sprzężeń zwrotnych, Sensogramu oraz AutoREM zostają zaimportowane. Jeśli zmieniona została konfiguracja akustyczna (zmiana modelu aparatu słuchowego, słuchawki, wkładek usznych, wężyka, itp.), te wartości nie zostaną zaimportowane i będzie trzeba ponownie przeprowadzić ich pomiary.
- Wszystkie inne ustawienia zostaną zapisane zgodnie z wartościami zalecanymi. Sygnały akustyczne, regulacje użytkownika, konfiguracja InterEar oraz opcje protetyka będą zapisane jako domyślne.
- Wszystkie dane zapisane wcześniej w aparatach słuchowych zostaną zastąpione przez dane zaimportowane.
- Należy pamiętać, że parametry dostrojenia urządzeń DEX/CROS/BiCROS oraz aplikacji nie będą transferowane. Wszystkie dostrojenia i parowania urządzeń muszą być przeprowadzone ponownie.

Wymiana jednego aparatu słuchowego z pary

Z tej funkcji można skorzystać, jeśli dostępny jest tylko jeden aparat słuchowy z pary, a trzeba go wymienić bez utraty parowania. Może to być przydatne, jeśli na przykład jeden z aparatów słuchowych pacjenta jest uszkodzony.

Uwaga: Aparat słuchowy należy wymienić na identyczny, co oznacza, że musi to być aparat z tej samej serii, tego samego modelu i klasy, co pierwotny aparat słuchowy.

Aby zastąpić sparowany aparat słuchowy, zachowując wszystkie funkcje obuuszne:

1. W oknie ROZPOCZĘCIE SESJI zaznacz *Transfer ustawień*.
2. Wybierz zakładkę *Wymiana jednego aparatu słuchowego z pary.*

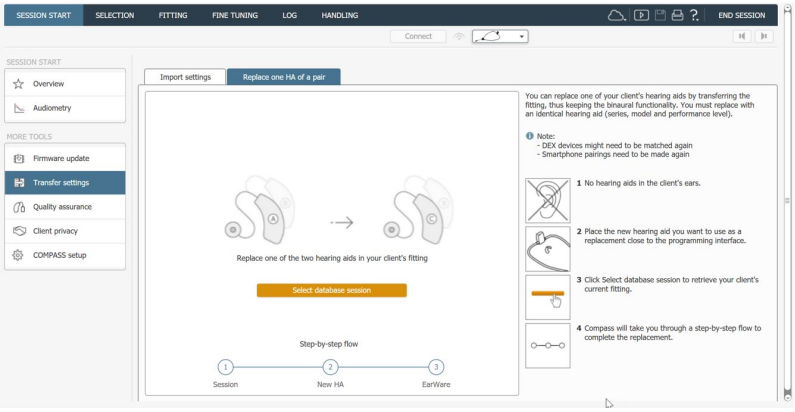

3. Kliknij komunikat *Wybór sesji w bazie*, aby wyświetlić listę ważnych sesji, które można zaimportować z bazy danych. Aby sesja była ważna, musi być obuuszna.

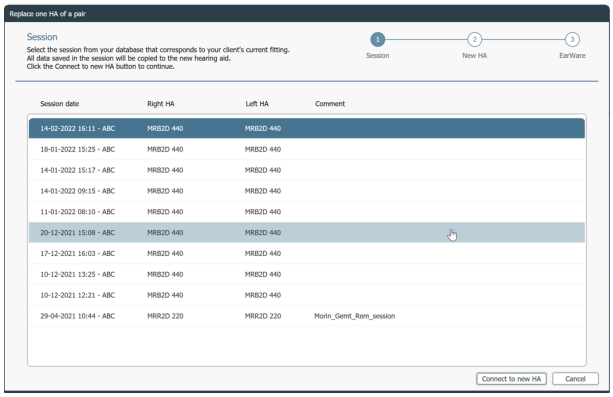

4. Na liście ważnych sesji najnowsza znajduje się u góry. Zaznacz sesję, której chcesz użyć, przygotuj nowy aparat słuchowy do podłączenia i kliknij *Połącz z nowym aparatem słuchowym*.

5. Program COMPASS wyświetla wykryte aparaty słuchowe, które pasują do wybranej sesji. Z listy wykrytych aparatów słuchowych wybierz nowy aparat słuchowy, wybierając stronę do wymiany. Następnie kliknij przycisk *Dalej*.

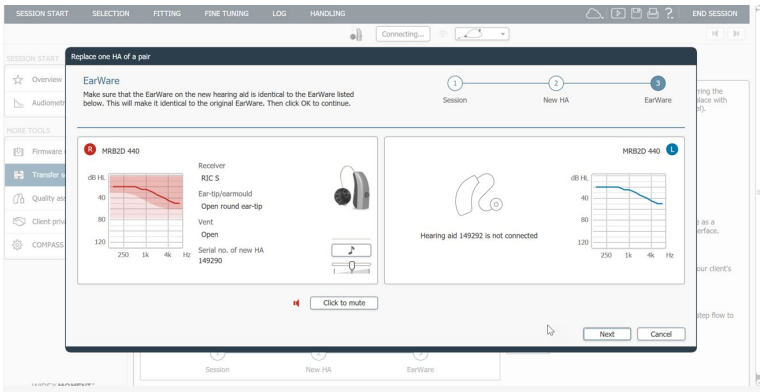

6. Program COMPASS wyświetla nowy aparat słuchowy z układem EarWare z zapisanej sesji. Należy upewnić się, że układ EarWare jest taki sam jak w pierwotnym aparacie słuchowym. Następnie kliknij przycisk *OK*.

7. Program COMPASS upewnia się, że w nowym aparacie słuchowym jest dostępne najnowsze oprogramowanie sprzętowe, importuje dane i wyświetla okno Przegląd dopasowania, wyświetlając komunikat, że aparat słuchowy jest dopasowany i gotowy do użycia. Kliknij przycisk *OK*, aby zamknąć komunikat.

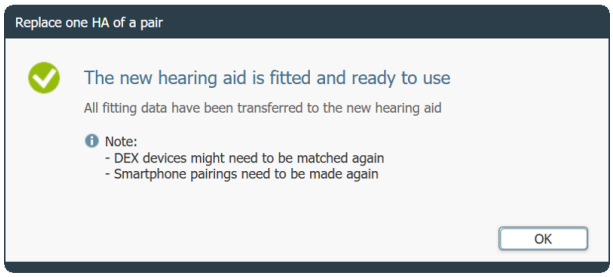

Nowy aparat słuchowy jest podłączony, a w oknie widać, że drugi aparat słuchowy z pary nie jest obecnie dostępny.

Uwaga: Może być konieczne ponowne dopasowanie urządzeń DEX, a jeśli pierwotny aparat słuchowy był sparowany ze smartfonem, należy ponownie wykonać parowanie.

Więcej informacji i porad znajduje się w zakładce Pomoc dostępnej na górnym pasku nawigacji w programie COMPASS, lub po naciśnięciu na klawiaturze przycisku F1.

Ten dokument dostępny jest w formie elektronicznej. Wersję papierową można bezpłatnie zamówić na stronie http://widex.pro/gps-startup-guide, a czas wysyłki to około 7 dni kalendarzowych. Można go również otworzyć na stronie http://widex.pro/gps-startup-guide.

© Widex. Wszelkie prawa zastrzeżone

Wersja dokumentu: 5.0. Wydany: 2023-08