# GHID RAPID

**COMPASS GPS**

# TRANSFER SETĂRI

## Introducere

Acest ghid rapid explică instrumentele de Transfer setări din COMPASS GPS. Puteți găsi instrumentele în tematica PORNIRE SESIUNE. *Import setări* vă permite să copiați setările aparatului auditiv de la un aparat auditiv la altul, iar *Înlocuirea unui aparat auditiv dintr-o pereche* vă permite să copiați setările aparatului auditiv dintr-o sesiune salvată în baza de date la un aparat auditiv nou, fără a pierde funcționalitățile biaurale.

## Înainte de a utiliza instrumentul Import setări

Instrumentul Import setări nu este disponibil pentru toate seriile de aparate auditive. Puteți transfera setările între niveluri de performanță diferite, modele diferite și cu EarWare diferit, atâta timp cât aparatele auditive fac parte din aceeași serie.

Dacă aparatele auditive utilizate pentru primirea datelor sunt deja setate pentru un alt client - și astfel pot conține date care nu i se potrivesc clientului dvs. - clientul dvs. NU trebuie să poarte aparatele auditive înainte de finalizarea procesului Import setări.

**EVOKE/MOMENT – SoundSense Adapt**
Dacă doriți ca importul să includă toate datele SoundSense Adapt generate în timp ce a încercat aparatele auditive anterioare acasă, mai întâi trebuie să exportați datele din aparatele auditive în baza de date și să salvați exportul sub forma unei sesiuni noi. Ulterior, selectați sesiunea nouă ca bază a importului dvs. când parcurgeți fluxul Import setări.

Rețineți că opțiunea Import setări importă setări, nu sunet.

## Import setări

Pentru a importa date dintr-o sesiune salvată:

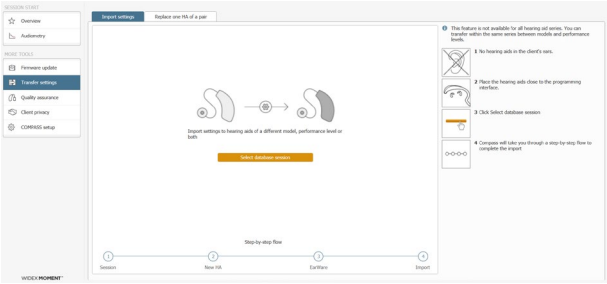

1. Selectați *Transfer setări* în fereastra PORNIRE SESIUNE. Fila *Import setări* se deschide în fereastra Transfer setări.

2. Amplasați aparatele auditive aproape de interfața de programare pe birou (NU se recomandă să transferați setările în timp ce aparatele auditive sunt în urechile clientului).

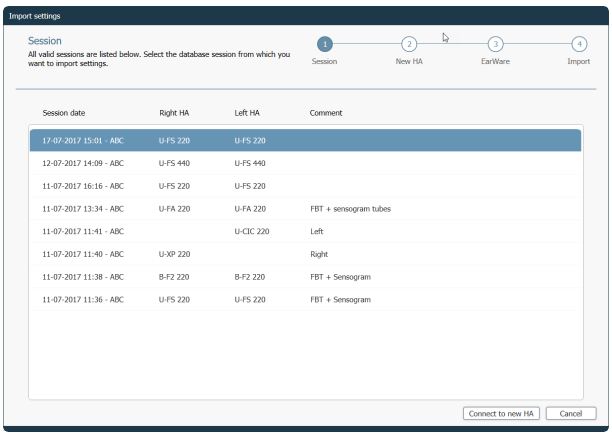


3. Faceți clic pe *Selectare sesiune bază de date* pentru a obține o listă a tuturor sesiunilor valide care pot fi importate din baza dvs. de date.

4. Sunt afișate toate sesiunile valide, cu cele mai recente deasupra. Selectați sesiunea pe care doriți să o importați, pregătiți noile aparate auditive pentru conectare și selectați *Conectare la aparat auditiv nou*.

5. COMPASS afișează aparatele auditive selectate care corespund sesiunii selectate. Din lista aparatelor auditive selectate, selectați aparatul auditiv nou prin selectarea părții care va fi înlocuită. Apoi selectați *Înainte*..

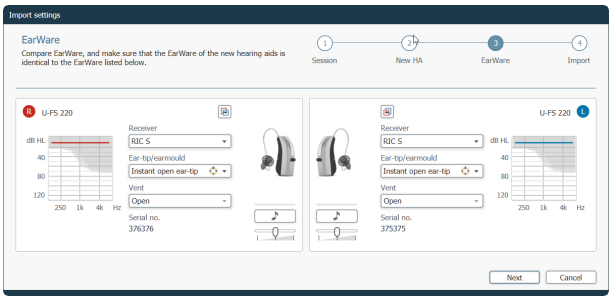


6. COMPASS afișează aparatele auditive conectate cu EarWare din sesiunea salvată. Este posibil să schimbați EarWare pentru aparatele auditive selectate, această opțiune este accesibilă. Selectați EarWare și acustica adecvată. Pentru a confirma, faceți clic pe *Înainte*.

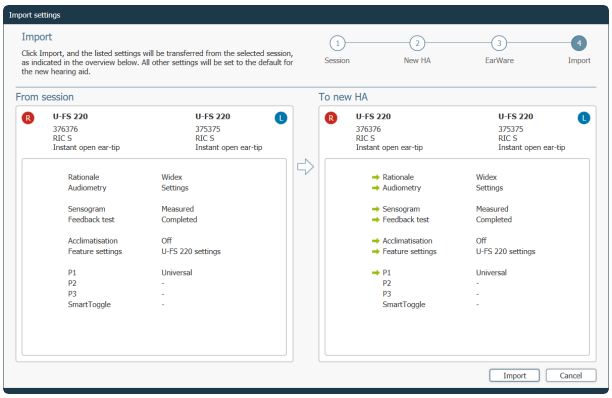


7. COMPASS afișează o prezentare generală a datelor importate. Această prezentare generală indică ce setări vor fi transferate și cum. Toate celelalte setări vor fi pozitionate implicit pentru aparatele auditive noi. Aceasta este etapa finală. Dacă acceptați, nu mai este posibil să anulați procesul. Pentru a accepta, faceți clic pe *Import*.

8. COMPASS importă datele, iar procesul este finalizat.

## Detalii despre import

Rețineți următoarele cu privire la import

- Toate datele audiometrice sunt importate în aparatele auditive noi. Programele, clasele de sunete și setările opțiunilor sunt importate, dacă este posibil.
- Setările de adaptare sunt importate. Se pot aplica condiții speciale dacă este activată Adaptarea automată.
- Toate valorile de feedback, Sensogram și AutoREM măsurate sunt importate, acolo unde este posibil. Dacă identitatea acustică a fost modificată (schimbarea modelului, receptorului, olivelor, firului/tuburilor etc.), aceste valori nu sunt importate și vor trebui măsurate din nou.
- Toate celelalte setări sunt fixate la valorile recomandate. Indicatori acustici, Controale utilizator, Configurarea InterEar și Opțiuni clinice sunt setate ca implicite.
- Toate datele existente în noile aparate auditive sunt suprascrise.
- Rețineți că asocierile DEX/CROS/BiCROS sau aplicațiile nu sunt transferate. Toate asocierile și perechile trebuie refăcute.

## Înlocuirea unui aparat auditiv dintr-o pereche

Puteți utiliza această opțiune dacă aveți disponibil un singur aparat auditiv dintr-o pereche și trebuie să îl înlocuiți fără a pierde asocierea. Acest lucru poate fi relevant dacă, de exemplu, unul dintre aparatele auditive ale clientului dvs. este defect.

**Observație:** Trebuie să înlocuiți cu un aparat auditiv identic, ceea ce înseamnă că trebuie să facă parte din aceeași serie, model, nivel de performanță ca aparatul auditiv inițial.

Pentru a înlocui un aparat auditiv asociat, păstrând funcționalitatea biaurală:

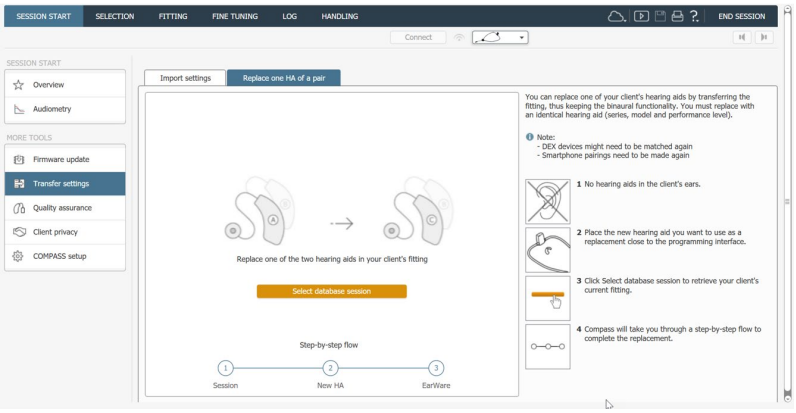


1. Selectați *Transfer setări* în fereastra PORNIRE SESIUNE.
2. Selectați fila *Înlocuirea unui aparat auditiv dintr-o pereche*.
3. Faceți clic pe *Selectare sesiune bază de date* pentru a obține o listă a tuturor sesiunilor valide care pot fi importate din baza dvs. de date. O sesiune trebuie să fie biaurală pentru a fi validă.

4. Sunt afișate toate sesiunile valide, cu cele mai recente deasupra. Selectați sesiunea pe care doriți să o importați, pregătiți noul aparat auditiv pentru conectare și selectați *Conectare la aparatul auditiv nou*.

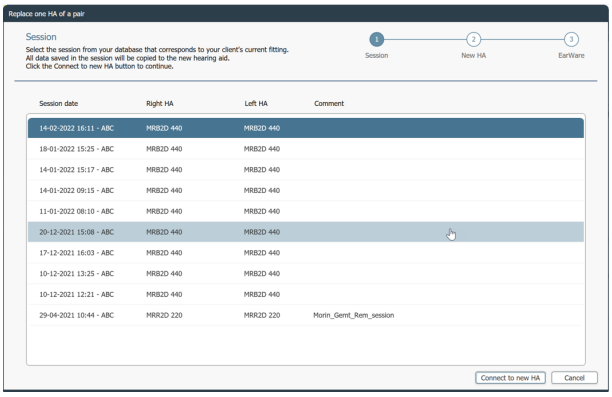


5. COMPASS afișează aparatele auditive selectate care corespund sesiunii selectate. Din lista aparatelor auditive selectate, selectați aparatul auditiv nou prin selectarea părții care va fi înlocuită. Apoi selectați *Înainte*.

6. COMPASS afișează noul aparat auditiv cu EarWare din sesiunea salvată. Asigurați-vă că EarWare actual este același ca pentru aparatul auditiv inițial. Apoi selectați *OK*.

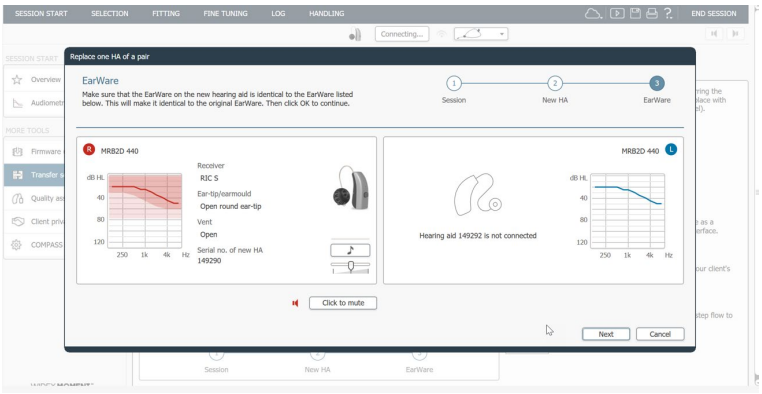


7. COMPASS se asigură că în aparatul auditiv este disponibil cel mai recent soft, importă datele și afișează fereastra *Prezentare generală reglaj*, afișând un mesaj că aparatul auditiv este reglat și gata de utilizare. Selectați *OK* pentru a închide mesajul.

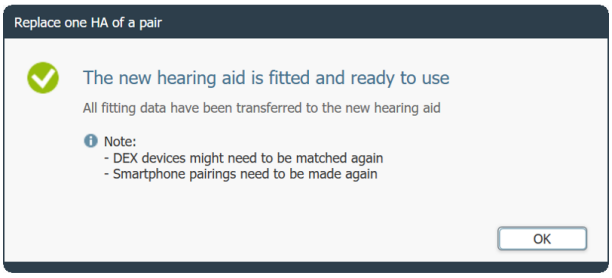


Noul aparat auditiv este conectat, iar fereastra arată că celălalt aparat auditiv din pereche nu este disponibil momentan.

**Observație**: Poate fi necesar să asociați din nou dispozitivele DEX și, dacă aparatul auditiv inițial a fost asociat cu un smartphone, trebuie să realizați asocierea din nou.

*Pentru mai multe informații și îndrumări, deschideți sistemul Ajutor din bara de navigare superioară din programul COMPASS sau prin apăsarea butonului F1 de pe tastatură.*

Acest document este furnizat în format electronic. Puteți solicita o versiune tipărită a acestor instrucțiuni, fără niciun cost suplimentar, la http://widex.pro/gps-startup-guide, cu un termen de livrare estimat de 7 zile calendaristice. Acest document este disponibil și la adresa http://widex.pro/gps-startup-guide.

Copyright © Widex. Toate drepturile rezervate.

Versiunea documentului: 5.0. Data emiterii: 2023-08